



CORPORACIÓN NACIONAL FORESTAL

Gestión Áreas Silvestres Protegidas para el Turismo

CONAF REGION DE LOS LAGOS



SISTEMA NACIONAL DE ÁREAS SILVESTRES PROTEGIDAS DEL ESTADO REGIÓN DE LOS LAGOS

En la Región de Los Lagos
existen **11 Áreas Silvestres
Protegidas del Estado:**

- 6 Parques Nacionales
- 3 Reservas Nacionales
- 2 Monumentos Naturales
- Superficie Total: **870.000** ha, que
representan el **11 %** de la superficie
total regional.

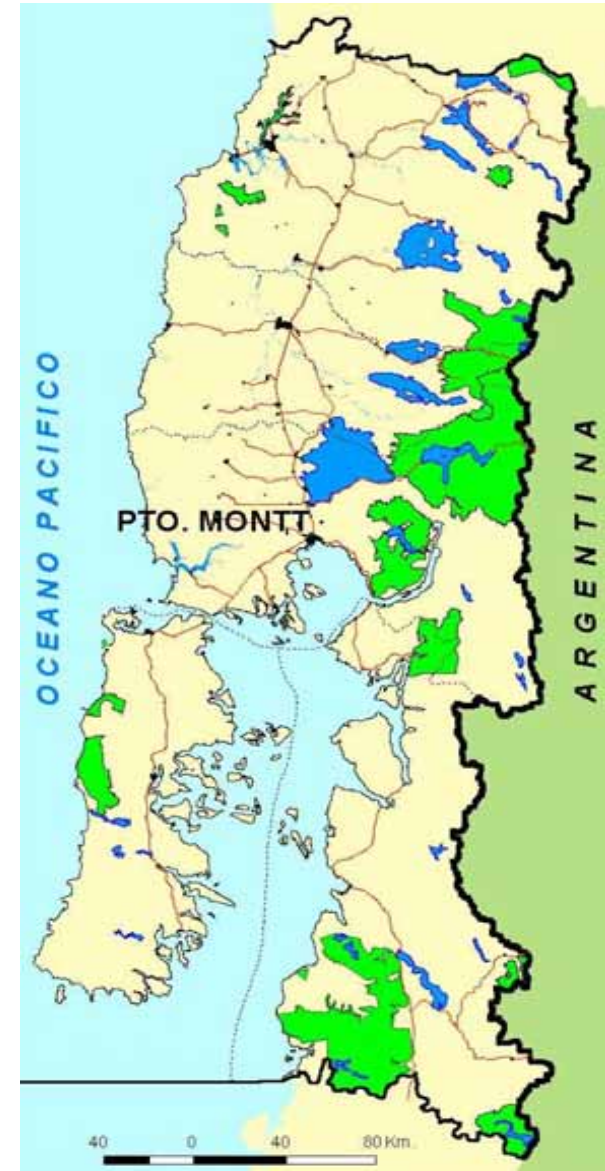

Categoría

Objetivos

PARQUE
NACIONAL



- *Preservación de muestras de ambientes naturales*
- *Preservación de rasgos culturales asociados a ambientes naturales*
- *Preservación de rasgos escénicos*
- *Educación, investigación y recreación*

MONUMENTO
NATURAL



RESERVA
NACIONAL



- *Conservación y protección del recurso suelo*
- *Conservación y protección de especies amenazadas de flora y fauna*
- *Mantenimiento y mejoramiento de la producción hídrica*
- *Desarrollo y aplicación de técnicas aprovechamiento racional de flora y fauna*



Ordenación Territorial

❖ *Forma de gestión ambiental que busca organizar el territorio de la forma más racional posible, considerando intereses tanto para la conservación de la Naturaleza como para la realización efectiva de las actividades humanas.*





VISITANTES SNASPE 2008 - REGION DE LOS LAGOS

Unidad SNASPE	Chilenos	Extranjeros	Menores	Adultos	A.Mayor	Masculino	Femenino	Discapacit.	TOTAL
P.N. ALERCE ANDINO	8.751	1.599	1.922	8.322	106	5.501	4.849	12	10.350
P.N. CHILOÉ	9.938	3.604	2.105	11.192	245	6.656	6.886	28	13.542
P.N. PUYEHUE	229.466	153.910	87.527	287.532	8.317	173.241	210.135	0	383.376
P.N. V. PÉREZ ROSALES	117.535	116.824	30.102	141.139	63.118	106.269	128.090	163	234.359
R.N. LLANQUIHUE	2.655	828	137	3.346	0	2.122	1.361	0	3.483
TOTAL GENERAL	368.345	276.765	121.793	451.531	71.786	293.789	351.321	203	645.110
% DE VISITAS	57,1	42,9	18,88	69,99	11,13	45,54	54,46	0	100





CORPORACIÓN NACIONAL FORESTAL

Iniciativas para el desarrollo del Turismo en el SNASPE





OBJETIVOS

- Potenciar las Áreas Silvestres Protegidas del Estado como polos de desarrollo de los territorios en que se emplazan
- Contribuir a mejorar la calidad de vida de las comunidades aledañas e insertas
- Favorecer la protección de los recursos protegidos a través de la promoción de usos compatibles en zonas aledañas



Sistema de Administración de Áreas Silvestres Protegidas del Estado



GOBIERNO DE CHILE
MINISTERIO DE AGRICULTURA
CONAF

CONAF

Corporación Nacional Forestal



Puesta en marcha de un sistema de tramitación continúa de propuestas de inversión en el SNASPE de la Región de Los Lagos.

Procedimiento para la concesión de actividades turísticas al interior del SNASPE. Éste ha sido ideado en base a dos concursos anuales (uno por semestre) que se propone ejecutar por 2 años, tiempo considerado prudente para evaluar su funcionamiento y su eventual continuidad.





2008: Concesión de Servicios Turísticos y Recreativos en PN Corcovado y PN Vicente Pérez Rosales

1. "Navegación Turística en Saltos del Petrohué"
2. "Mirador del Llanquihue, La Burbuja"
3. "Circuito Rutas del Corcovado"





Sistema de Administración de Áreas Silvestres Protegidas del Estado



GOBIERNO DE CHILE
MINISTERIO DE AGRICULTURA
CONAF

CONAF

Corporación Nacional Forestal



"Mirador del Llanquihue"

Volcán Osorno - Parque Vicente Pérez Rosales





Rutas del Corcovado



GOBIERNO DE CHILE
MINISTERIO DE AGRICULTURA
CONAF

CONAF

Corporación Nacional Forestal

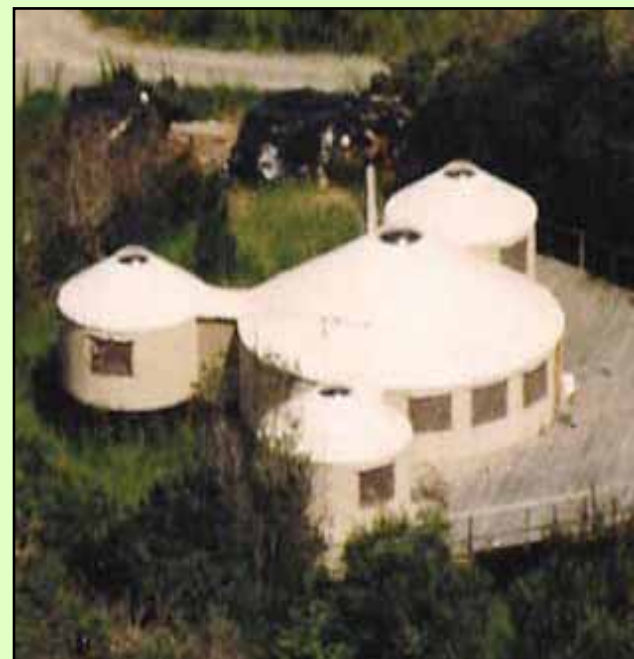
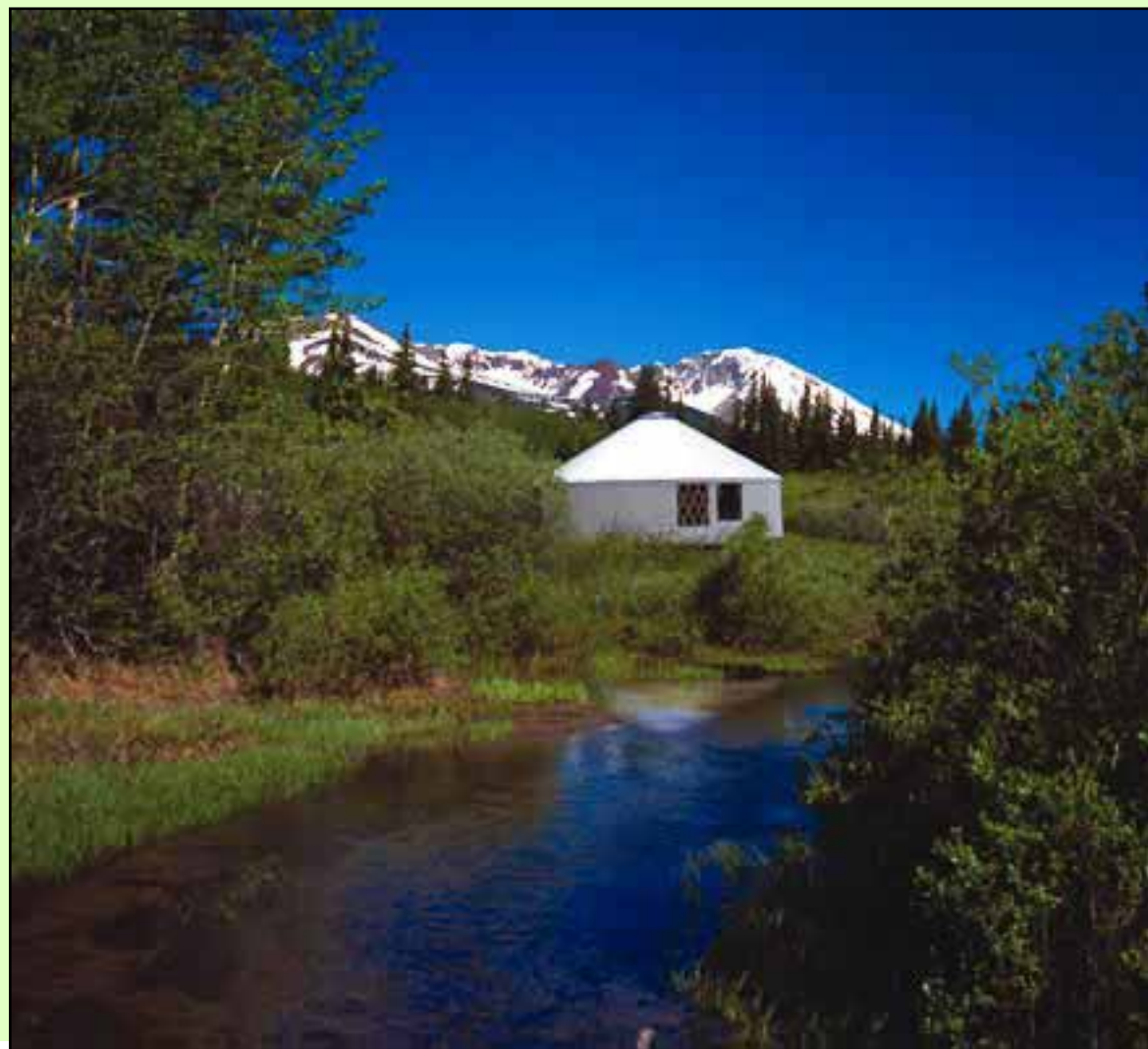

Localización campamentos

Circuito

Rutas del Corcovado

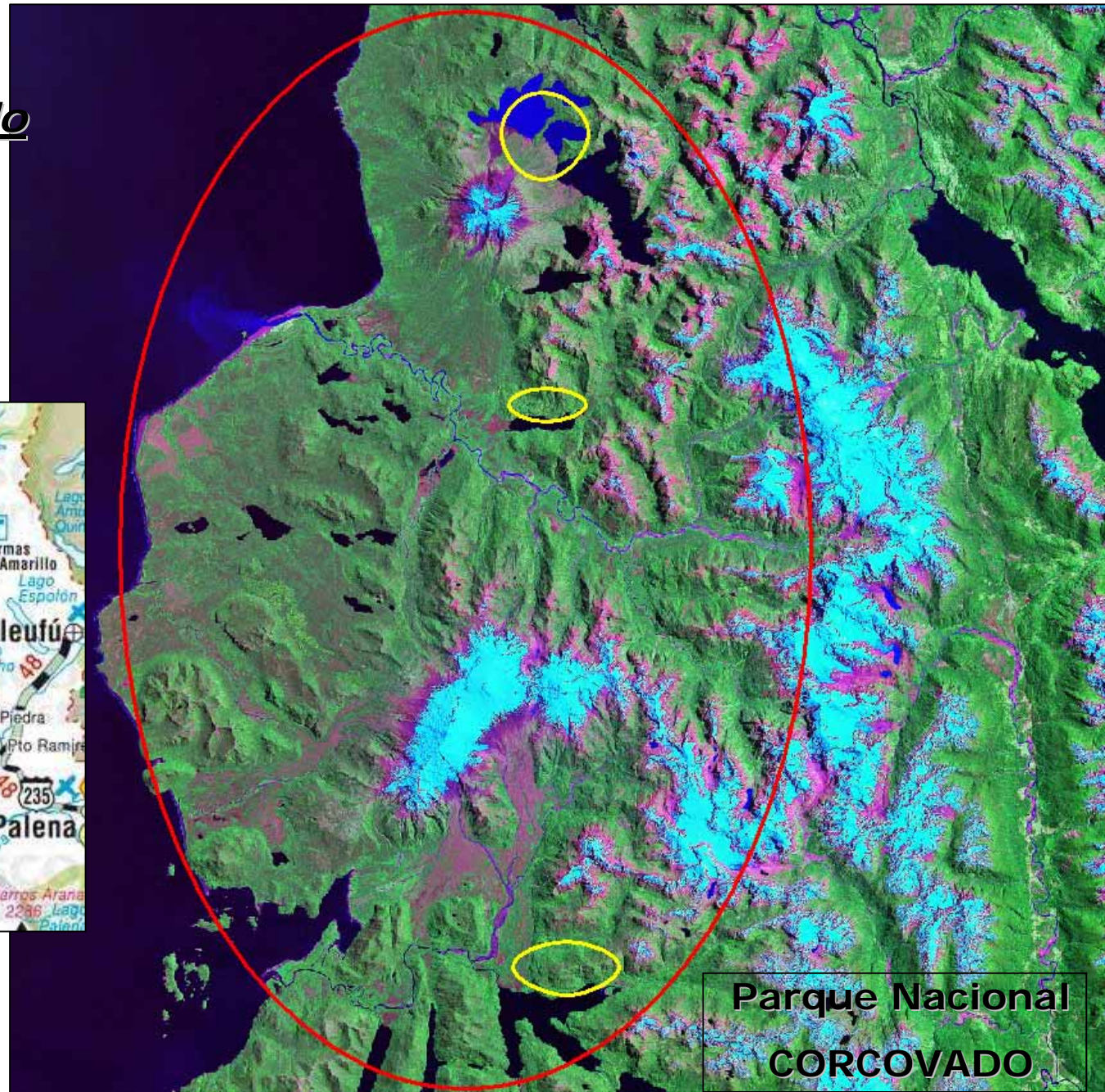







2009: Proceso de Concesión de actividades de espeleología en PN Vicente Pérez Rosales



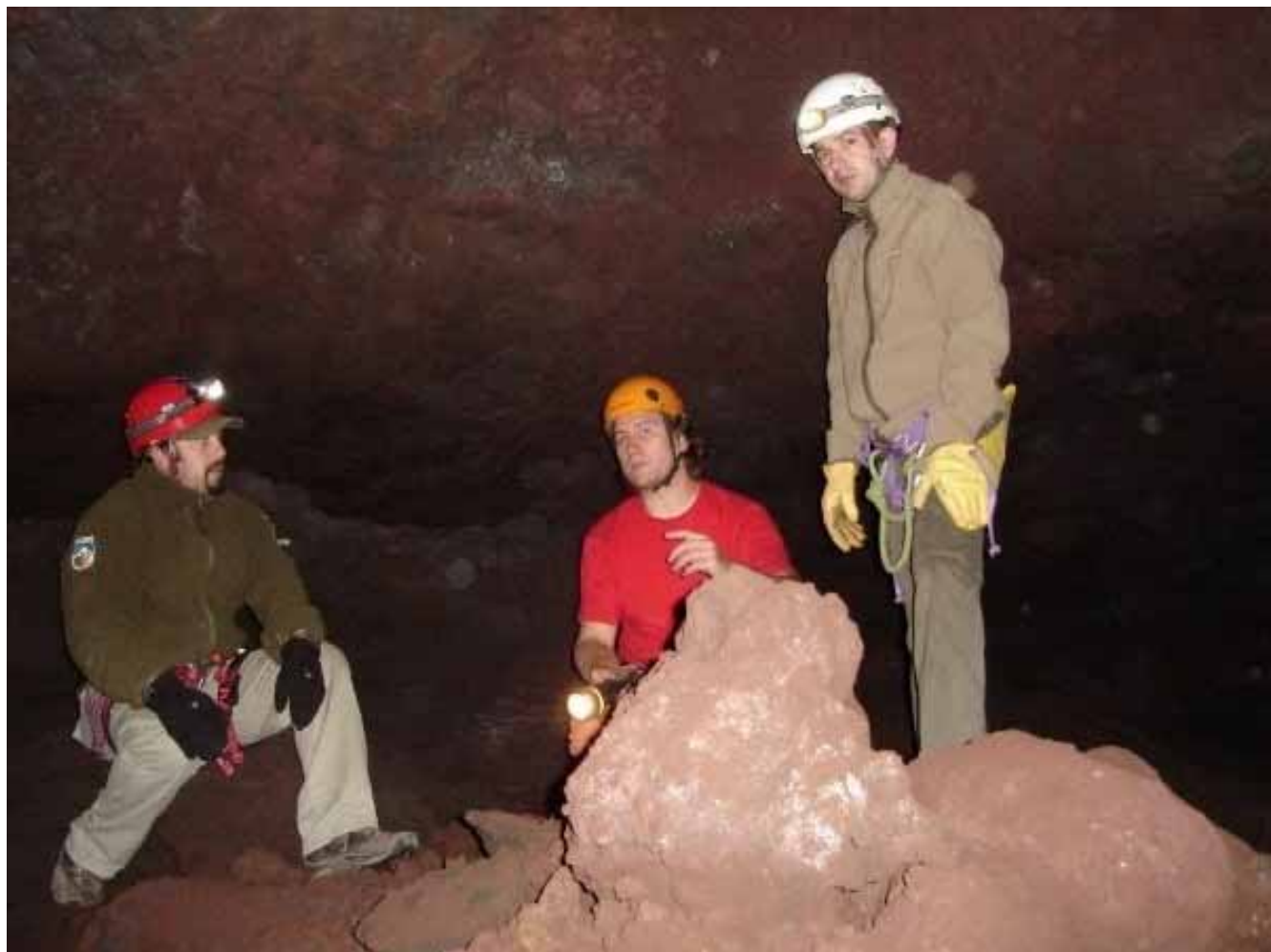



Evaluación de contratos vigentes de Concesiones Turísticas

Evaluación y seguimiento de 28 concesionarios durante el año 2009, comprendiendo desde aquellas de menor envergadura en espacio físico o en términos económicos como aquellas que involucran grandes inversiones.







Formulación de Bases y Criterios de Selección para Fondo Concursable de Proyectos de Vinculación del SNASPE con Comunidades aledañas.

Propuesta de creación de un fondo de recursos financieros transferibles mediante concursos de proyectos a las comunidades aledañas al SNASPE, con el objetivo es apoyar iniciativas de desarrollo comunitario en zonas aledañas a las Unidades SNASPE de la Región de Los Lagos, que contribuyan al uso compatible de los recursos naturales con los objetivos de las Áreas Silvestres Protegidas y al mejoramiento de las condiciones económicas de las comunidades circundantes.



CONAF

Corporación Nacional Forestal



GOBIERNO DE CHILE
MINISTERIO DE AGRICULTURA
CONAF



